

DÉPARTEMENT

SIG

SYSTÈME D'INFORMATIONS GÉOGRAPHIQUES

Le département SIG se situe comme interface direct entre tous les départements du groupe. Sont gérés et traités les données du département Environnement, les bases de données « réseaux » du département Hydrologie, les projets et plans « As-Built » du département Voirie et Réseaux Divers, ainsi que les PAG et études préparatoires du département Urbanisme pour citer seulement quelques exemples. Cette démarche interdisciplinaire est plus que enrichissante, comme la partie la plus importante d'un SIG c'est la qualité et l'actualité des données.

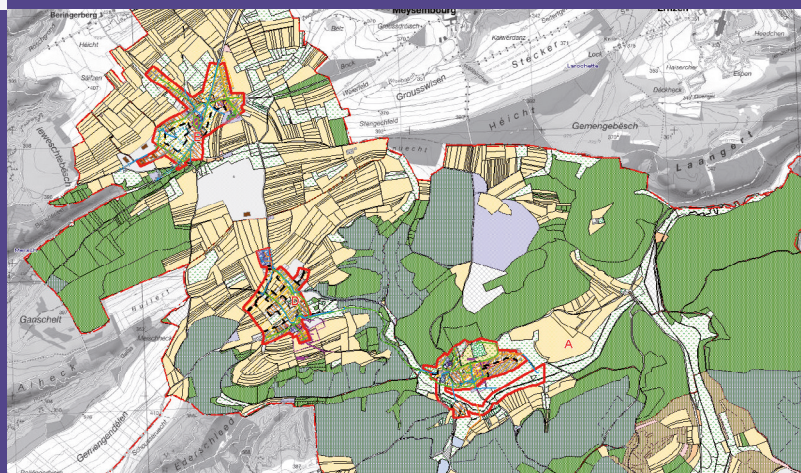

La direction du département est assurée par :



Dan NICOLAS
Ingénieur diplômé
Directeur de département
Tél. : (+352) 26 390-315
dan.nicolas@lsc-group.lu



Sascha ROHNER
Ingénieur diplômé
Coordinateur de département
Tél. : (+352) 26 390-360
sascha.rohner@lsc-group.lu

Les prestations

Gestion droit de préemption

1

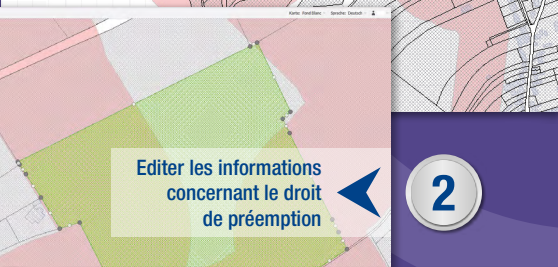
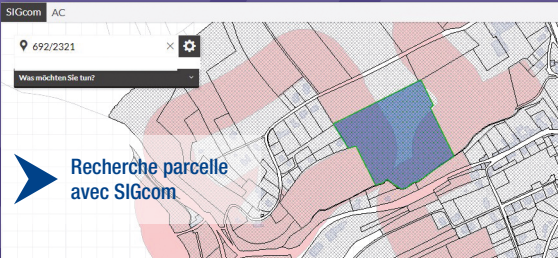

2

3

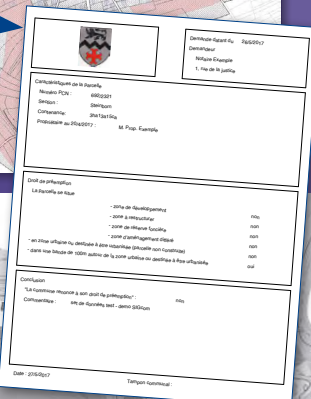
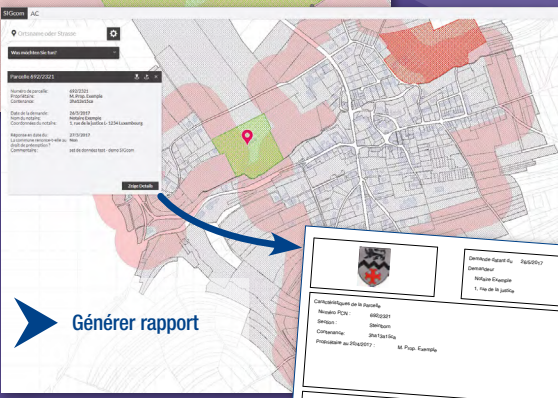

- Inventaire et administration de données géographiques :
 - Adresses
 - Panneaux de signalisation (y compris règlement de circulation)
 - Cadastres thermiques et solaires
 - Chantiers (projets et plans « As-Built »)
 - Cimetières
 - Chemins et inventaires forestières
 - Demandes de constructions
 - Espaces verts et arbres
 - Fonds de plan (plans topographiques, plans cadastrales, photos aériennes, etc)
 - Infrastructures (réseaux d'approvisionnement et de distribution)
 - Parcelles (contrats de bail et gestion droit de préemption)
 - PAG (plan d'aménagement général)
 - PAP (projets d'aménagement particuliers)
 - SUP (Strategische Umweltprüfung)
 - Visites de caméra 360° (cycloramas)
 - Zones de protection de la nature
- Hosting et maintenance de l'application web « SIGcom » pour une consultation facile des données via desktop ou appareil mobile, tablette ou GSM. L'édition de certaines sets de données est possible (adresses, remarques, signalisation, etc)
- Développement de nouveaux modules métier
- Gestion, formation et support des utilisateurs

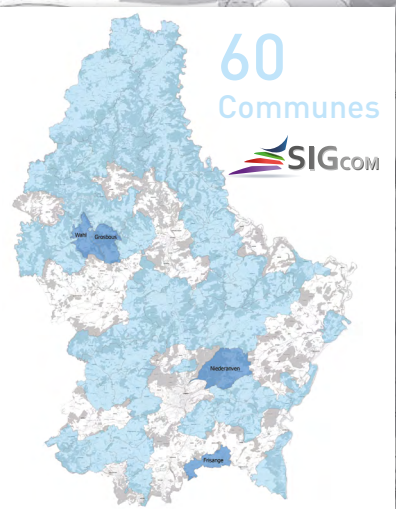
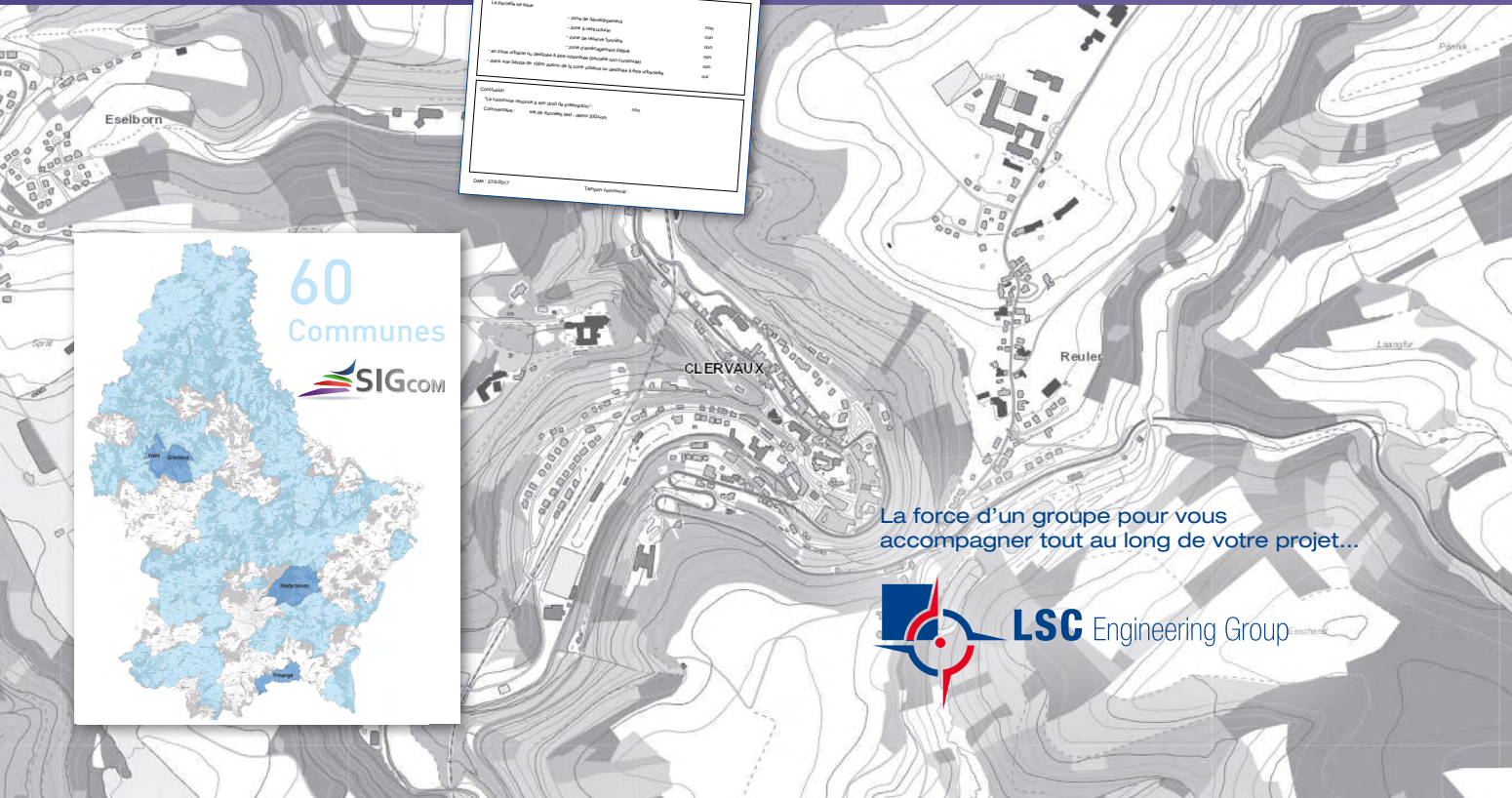

La force d'un groupe pour vous accompagner tout au long de votre projet...